

78°0'0"W

75°0'0"W

72°0'0"W

69°0'0"W

3°0'0"N

3°0'0"N

0°0'0"

0°0'0"

3°0'0"S

3°0'0"S

78°0'0"W

75°0'0"W

72°0'0"W

69°0'0"W

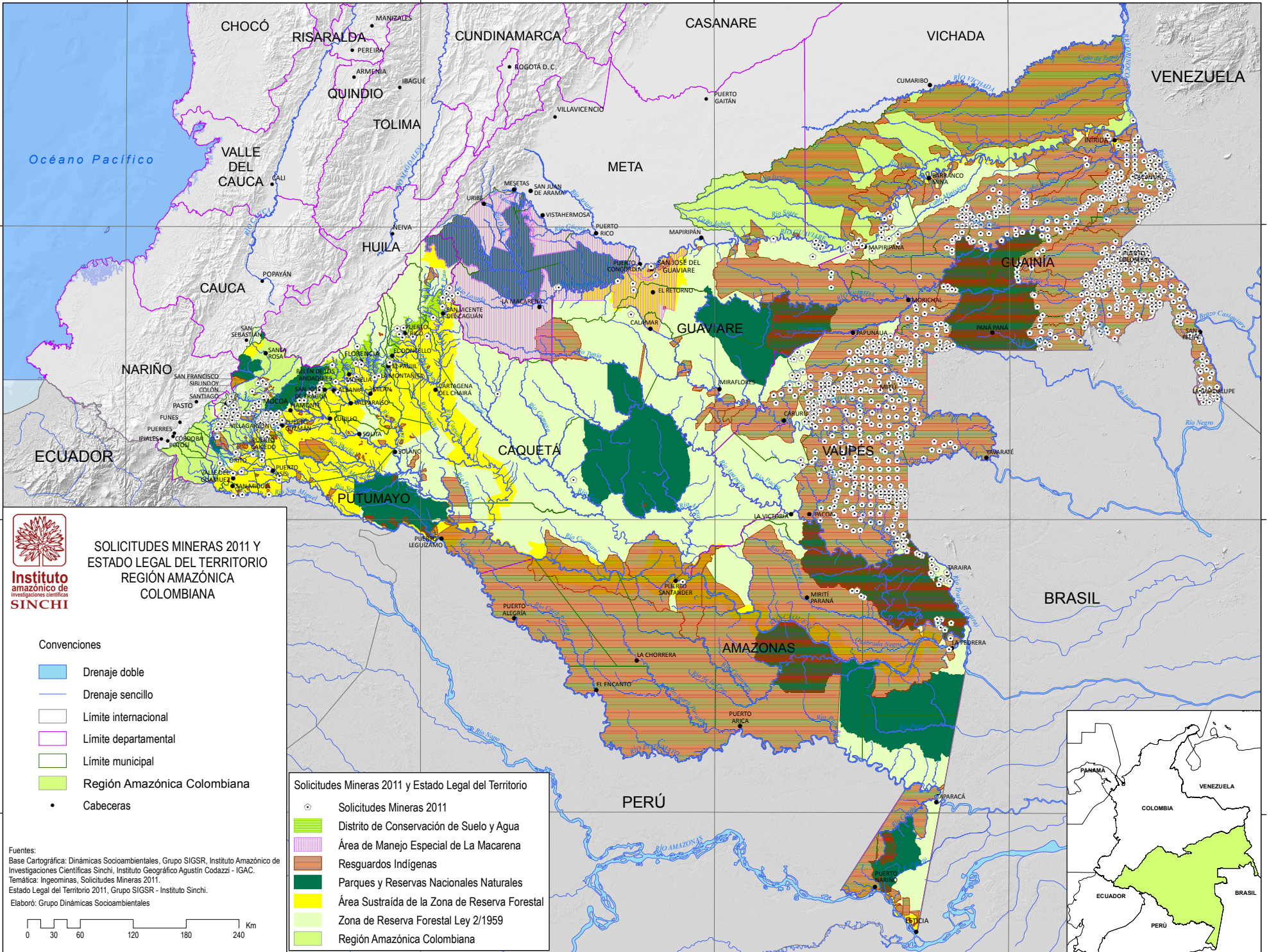

**Instituto**  
amazonico de  
investigaciones científicas  
**SINCHI**

**SOLICITUDES MINERAS 2011 Y  
ESTADO LEGAL DEL TERRITORIO  
REGIÓN AMAZÓNICA  
COLOMBIANA**

**Convenciones**

- Drenaje doble
- Drenaje sencillo
- Límite internacional
- Límite departamental
- Límite municipal
- Región Amazónica Colombiana
- Cabeceras

**Solicitudes Mineras 2011 y Estado Legal del Territorio**

- Solicitudes Mineras 2011
- Distrito de Conservación de Suelo y Agua
- Área de Manejo Especial de La Macarena
- Resguardos Indígenas
- Parques y Reservas Nacionales Naturales
- Área Sustraida de la Zona de Reserva Forestal
- Zona de Reserva Forestal Ley 2/1959
- Región Amazónica Colombiana

Fuentes:  
Base Cartográfica: Dinámicas Socioambientales, Grupo SIGSR, Instituto Amazonico de Investigaciones Cientificas Sinchi, Instituto Geográfico Agustín Codazzi - IGAC.  
Temática: Ingeominas, Solicitudes Mineras 2011.  
Estado Legal del Territorio 2011, Grupo SIGSR - Instituto Sinchi.  
Elaboró: Grupo Dinámicas Socioambientales

