

78°0'0"W

75°0'0"W

72°0'0"W

69°0'0"W

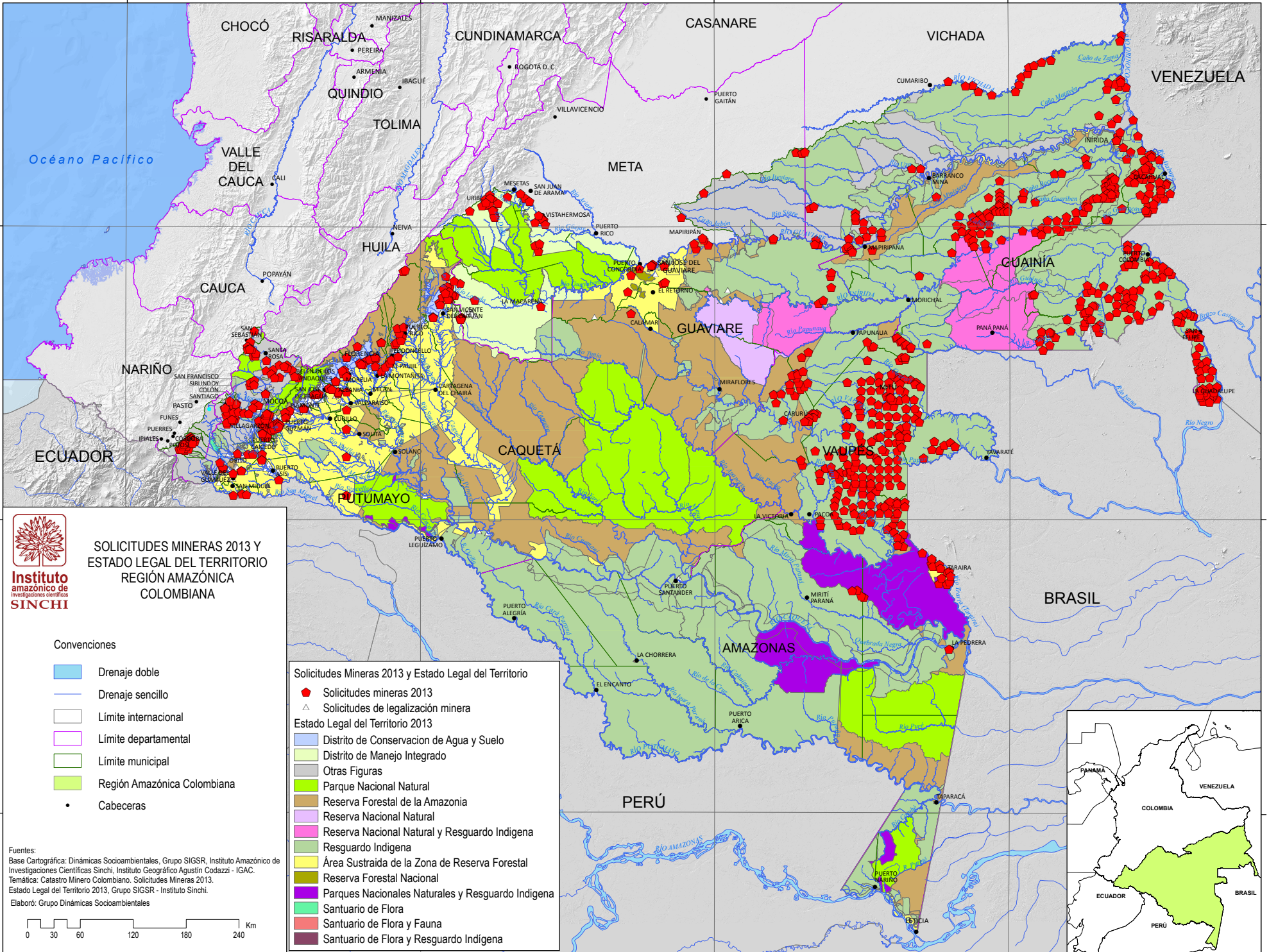

**Instituto**  
amazónico de  
investigaciones científicas  
**SINCHI**

**SOLICITUDES MINERAS 2013 Y  
ESTADO LEGAL DEL TERRITORIO  
REGIÓN AMAZÓNICA  
COLOMBIANA**

**Convenciones**

- Drenaje doble
- Drenaje sencillo
- Límite internacional
- Límite departamental
- Límite municipal
- Región Amazónica Colombiana
- Cabeceras

- Solicitudes Mineras 2013 y Estado Legal del Territorio**
- ◆ Solicitudes mineras 2013
  - △ Solicitudes de legalización minera
- Estado Legal del Territorio 2013**
- Distrito de Conservación de Agua y Suelo
  - Distrito de Manejo Integrado
  - Otras Figuras
  - Parque Nacional Natural
  - Reserva Forestal de la Amazonia
  - Reserva Nacional Natural
  - Reserva Nacional Natural y Resguardo Indígena
  - Resguardo Indígena
  - Área Sustraida de la Zona de Reserva Forestal
  - Reserva Forestal Nacional
  - Parques Nacionales Naturales y Resguardo Indígena
  - Santuario de Flora
  - Santuario de Flora y Fauna
  - Santuario de Flora y Resguardo Indígena

**Fuentes:**  
Base Cartográfica: Dinámicas Socioambientales, Grupo SIGSR, Instituto Amazónico de Investigaciones Científicas Sinchi, Instituto Geográfico Agustín Codazzi - IGAC.  
Temática: Catastro Minero Colombiano. Solicitudes Mineras 2013.  
Estado Legal del Territorio 2013, Grupo SIGSR - Instituto Sinchi.  
Elaboró: Grupo Dinámicas Socioambientales

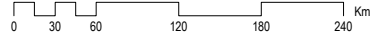

78°0'0"W

75°0'0"W

72°0'0"W

69°0'0"W

